

Nazwa i adres Zamawiającego:		
	Gmina Obrazów Obrazów 84 27-641 Obrazów	tel.: 15 836 51 62 fax: 15 836 55 51 e-mail: ug.obrazow@pro.onet.pl http://www.obrazow.pl/

Załącznik do zgłoszenia

Nazwa inwestycji:

Opracowanie zagospodarowania wokół remizy w Węgrcach Panieńskich wraz z ogrodzeniem

Inwestor:

Gmina Obrazów, Obrazów 84, 27-641 Obrazów

Adres obiektu:

Działka ewidencyjna nr 79, gmina Obrazów

Branża:

Drogorośniczo

Opracował:

„Ajko” Artur Kręcisz; 28- 200 Staszów; ul. H. Sawickiej 11

Zespół projektowy:				
FUNKCJA	IMIĘ I NAZWISKO	UPRAWNIENIA	DATA	PODPIS
Projektant	Józef Kręcisz	WZDP 214/D/66 <i>Uprawnienia do projektowania w specjalności dróg</i>	05.2014	
Asystent projektanta	Artur Kręcisz		05.2014	

ZAWARTOŚĆ PROJEKTU:

SPIS TREŚCI

ZAŁĄCZNIKI	3
1. UPRAWNIENIA I ZAŚWIADCZENIA O PRZYNALEŻNOŚCI DO IZBY INŻYNIERÓW BUDOWNICTWA.....	3
OPIS TECHNICZNY.....	5
2. PRZEDMIOT I ZAKRES INWESTYCJI	5
3. PODSTAWA OPRACOWANIA	5
4. OPIS STANU ISTNIEJĄCEGO.....	6
5. OPIS PROJEKTU ZAGOSPODAROWANIA TERENU.....	6
6. ROBOTY ZIEMNE	7
7. KONSTRUKCJA	7
8. POZOSTAŁE INFORMACJE	7
9. UWAGI KOŃCOWE	7

CZĘŚĆ RYSUNKOWA

1. Lokalizacja rys. 1
2. Projekt zagospodarowania terenu rys. 2
3. Przekroje typowe rys. 3
4. Szczegóły rys. 4
5. Szczegół przepustu . rys 5
6. Szczegół ogrodzenia rys. 6

str.2

Załączniki

1. UPRAWNIENIA I ZAŚWIADCZENIA O PRZYNALEŻNOŚCI DO IZBY INŻYNIERÓW BUDOWNICTWA

WOJEWÓDZKI ZARZĄD DRÓG PUBLICZNYCH
w KIELCACH
ul. M. Buczka Nr 43/45

Kielce, dnia 11. listopada 1966

Nr WZDB-214/D/66.

UPRAWNIENIA BUDOWLANE

Na podstawie art. 18 ustawy z dnia 31 stycznia 1961 r. — prawo budowlane (Dz.U. nr 7, poz. 10) oraz § 14 zarządzenia nr 195 Ministra Komunikacji z dnia 1 grudnia 1964 r. w sprawie uprawnień budowlanych w budownictwie specjalnym w zakresie komunikacji (Dziennik Budownictwa nr 23, poz. 10)

Obywatel Józef Kręciszyński syn Andrzeja
urodzony dnia 10 września 1941 r. w Grabkach Małych pow. Busko-Zdrój

o t r z y m u j e

w specjalności drog

uprawnienia budowlane do projektowania nieskomplikowanych obiektów budowlanych i kierowania robotami budowlanymi łącznie.





ŚWIĘTOKRZYSKA
OKRĘGOWA
IZBA
INŻYNIERÓW
BUDOWNICTWA

Kielce, dn. 16 grudzień 2013

Zaświadczenie

Pan(i) Kręcisław Józef

miejsce zamieszkania :

ul. Hanki Sawickiej 11

28-200 Staszów

jest członkiem Świętokrzyskiej Okręgowej Izby Inżynierów Budownictwa

o numerze ewidencyjnym : SWK/BD/1538/01

i posiada wymagane ubezpieczenie od odpowiedzialności cywilnej.

Niniejsze zaświadczenie jest ważne od dnia 01-01-2014 do 31-12-2014

Z up. Przewodniczącego ŚOIIB
mgr inż. Wiesława Sobańska
DYREKTOR BIURA

Świętokrzyska Okręgowa Izba Inżynierów Budownictwa
25-304 Kielce, ul. Leonarda 18: tel. 41 344 94 13, tel. kom. 694 912 692, fax 41 344 63 82
www.swk.piiib.org.pl, e-mail: swk@piiib.org.pl
Bank Pekao S.A. I O/Kielce, nr rach. 98 12401372111000012505214
Godziny pracy biura: poniedziałek, wtorek, czwartek, piątek - od 10:00 do 16:00, środa - nieczynne
Godziny pracy czyteln: wtorek - od 10:00 do 16:00

str.4

OPIS TECHNICZNY

2. PRZEDMIOT I ZAKRES INWESTYCJI

1.1. Przedmiot opracowania.

Przedmiotem opracowania jest: „Opracowanie zagospodarowania wokół remizy w Węgrcach Panieńskich wraz z ogrodzeniem”

Całość prac budowlanych znajduje się na działce nr 79, Węgrce Panieńskie, gmina Obrazów.

UWAGA! Wszelkie prace przebiegające w pobliżu istniejącego uzbrojenia terenu (kable energetyczne oraz wodociągowe) należy prowadzić ręcznie, pod nadzorem przedstawiciela, wskazanego przez właściciela sieci. Przed rozpoczęciem robót, przebiegających w pobliżu istniejącego uzbrojenia terenu, należy próbnymi przekopami ustalić położenie tych sieci.

UWAGA! Istnieje obowiązek chronienia znaków geodezyjnych przy prowadzonych pracach ziemnych (stosownie do przepisów Ustawy z dnia 17 maja 1989r. Prawo Geodezyjne i Kartograficzne Dz.U z 2000r. Nr 100, poz.1086 i Nr 120, poz.1268, oraz rozporządzenia Ministra Spraw Wewnętrznych i Administracji z dnia 15 kwietnia 1999r., a także rozporządzenia Ministra Rozwoju Regionalnego i Budownictwa z dnia 24 stycznia 2001 r. Dz.U. Nr 11, poz.89 w sprawie ochrony znaków geodezyjnych, grawimetrycznych i magnetycznych).

1.2. Zakres i cel opracowania

Celem opracowania jest inwestycja, która będzie obejmowała „Opracowanie zagospodarowania wokół remizy w Węgrcach Panieńskich wraz z ogrodzeniem”

Zakres opracowania obejmuje między innymi:

- Utwardzenie placu przed remizą,
- Opaska wokół remizy,
- Chodniki,
- Ogrodzenie placu wraz z bramą wjazdową,
- Remont zjazdu
- Odmulenie rowu.

3. PODSTAWA OPRACOWANIA

- Mapa zasadnicza w skali 1:1000.

str.5

- Rozporządzenie Ministra Transportu i Gospodarki Morskiej z dnia 2 marca 1999 roku w sprawie warunków technicznych, jakim powinny odpowiadać drogi publiczne i ich usytuowanie (Dz.U. Nr 43 z dnia 14 maja 1999 roku, poz 430).
- Warunki techniczne.
- Wizja lokalna i pomiary w terenie.
- Aktualne normy, WTP, normatywy, prospekty, karty katalogowe, literatura techniczna, warunki techniczne wykonania i odbioru robót budowlano – montażowych.
- Uzgodnienia ze spotkań z Inwestorem.

4. OPIS STANU ISTNIEJĄCEGO

Teren wokół remizy posiada nawierzchnię gruntową. Od strony północnej znajduje się chodnik przyległy do budynku o długości 8,8m i szerokości 0,8m, który należy rozebrać.

5. OPIS PROJEKTU ZAGOSPODAROWANIA TERENU

Plac przed budynkiem remizy:

- stabilizacja cementowo – piaskowa z dowozu gr. 15cm
- podbudowa z kruszywa łamanego frakcji 0-63mm, gr. 25cm
- podsypka cementowo – piaskowa 1:4 o gr. 3cm
- nawierzchnia z kostki betonowej o gr. 8cm
- część placu ograniczona obrzeżem betonowym 8/30 na ławie betonowej z betonu C10/12

Powierzchnia utwardzonego placu to 298m²

Chodniki:

- podbudowa z kruszywa łamanego frakcji 0-31,5mm
- podsypka cementowo – piaskowa 1:4 o gr. 3cm
- nawierzchnia z kostki betonowej o gr. 8cm
- obrzeże betonowe 8/30 na ławie betonowej z betonu C10/12

Powierzchnia zaprojektowanych chodników to około 61m²

Opaska wokół remizy:

- podbudowa z kruszywa łamanego frakcji 0-31,5mm
- podsypka cementowo – piaskowa 1:4 o gr. 3cm
- nawierzchnia z kostki betonowej o gr. 8cm
- obrzeże betonowe 8/30 na ławie betonowej z betonu C10/12

str.6

Powierzchnia zaprojektowanej opaski to około 32m²

Ponadto zaprojektowano ogrodzenie placu wraz z bramą wjazdową usytuowanego zgodnie z rys. nr 2, oraz szczegółem rys. nr 6.

Należy dokonać odmulenia rowu o długości około 50m.

6. ROBOTY ZIEMNE

Należy wykonać korytowanie części terenu pod projektowane warstwy konstrukcyjne. Głębokość koryta pod opaskę wokół budynku oraz chodniki około 15cm, natomiast pod utwardzenie placu około 50cm. Ziemię należy wywieźć w miejsce wskazane przez Inwestora.

7. KONSTRUKCJA

Przekroje oraz szczegóły zgodnie z rysunkami nr 3 i nr 4.

8. POZOSTAŁE INFORMACJE

Przedsięwzięcie nie zalicza się do mogących potencjalnie znacząco oddziaływać na środowisko zgodnie z Rozporządzeniem Rady Ministrów z dnia 9 listopada 2010r. w sprawie przedsięwzięć mogących znacząco oddziaływać na środowisko (Dz. U. Nr 213 poz. 1397 z 2010r.).

Teren opracowania nie podlega wpływom eksploatacji górniczej.

Nie przewiduje się powstania odpadów zaliczonych do grupy odpadów szkodliwych. Przebudowa drogi nie spowoduje zmiany właściwości fizyczno-chemicznych wód podziemnych oraz zaburzeń w lokalnej cyrkulacji wód podziemnych. Sposób realizacji robót ziemnych w jak najmniejszym stopniu powinien wpłynąć na istniejące zagospodarowanie terenu.

9. UWAGI KOŃCOWE

- Całość robót należy wykonać zgodnie z obowiązującymi przepisami branżowymi i BHP.
- Jeżeli w trakcie wykonywania robót zostaną odkryte dodatkowe miejsca skrzyżowań i zbliżeń z innym uzbrojeniem terenu, należy je zaznaczyć na planach sytuacyjnych a skrzyżowanie wykonać zgodnie z PN.
- Wszystkie punkty geodezyjne, znajdujące się w rejonie inwestycji podlegają ochronie prawnej (stosownie do przepisów Ustawy z dnia 17 maja 1989r. Prawo Geodezyjne i Kartograficzne Dz. U z 2000r. Nr 100, poz. 1086 i Nr 120, poz. 1268, oraz rozporządzenia Ministra Spraw Wewnętrznych i Administracji z dnia 15 kwietnia 1999r., a także rozporządzenia

str.7

Ministra Rozwoju Regionalnego i Budownictwa z dnia 24 stycznia 2001r. Dz. U. Nr 11, poz.89 w sprawie ochrony znaków geodezyjnych, grawimetrycznych i magnetycznych). Punkty te należy chronić a w przypadku konieczności ich likwidacji należy zlecić uprawnionej jednostce wykonawstwa geodezyjnego ich przeniesienie.

- Projekt opracowano zgodnie z warunkami technicznymi.

LOKALIZACJA

Rys. nr 1.



■ Opracowanie zagospodarowania wokół remizy w Węgrcach Panieńskich wraz z ogrodzeniem

Zespół projektowy:

FUNKCJA	IMIĘ I NAZWISKO	UPRAWNIENIA	DATA	PODPIS
Projektant	Józef Kręcisz	WZDP 214/D/66 <i>Uprawnienia do projektowania w specjalności dróg</i>	05.2014	
Asystent projektanta	Artur Kręcisz		05.2014	

STAROSTA SANDOMIERSKI
Powiatowy Ośrodek Dokumentacji Geodezyjnej
i Kartograficznej w Sandomierzu

Reprodukcowanie, rozpowszechnianie i rozprowadzanie niniejszego dokumentu wyraża zgodę, o którym mowa w art. 18 ustawy z dnia 17 sierpnia 1989 r. Prawo geodezyjne i kartograficzne (Dz.U. Nr 30, poz. 163, z późniejszymi zmianami).

26. LUT. 2014

Sandomierz, dnia

(miejscowość, data, godzina, podpis, imię i nazwisko, stanowisko, podpis, imię i nazwisko, stanowisko)

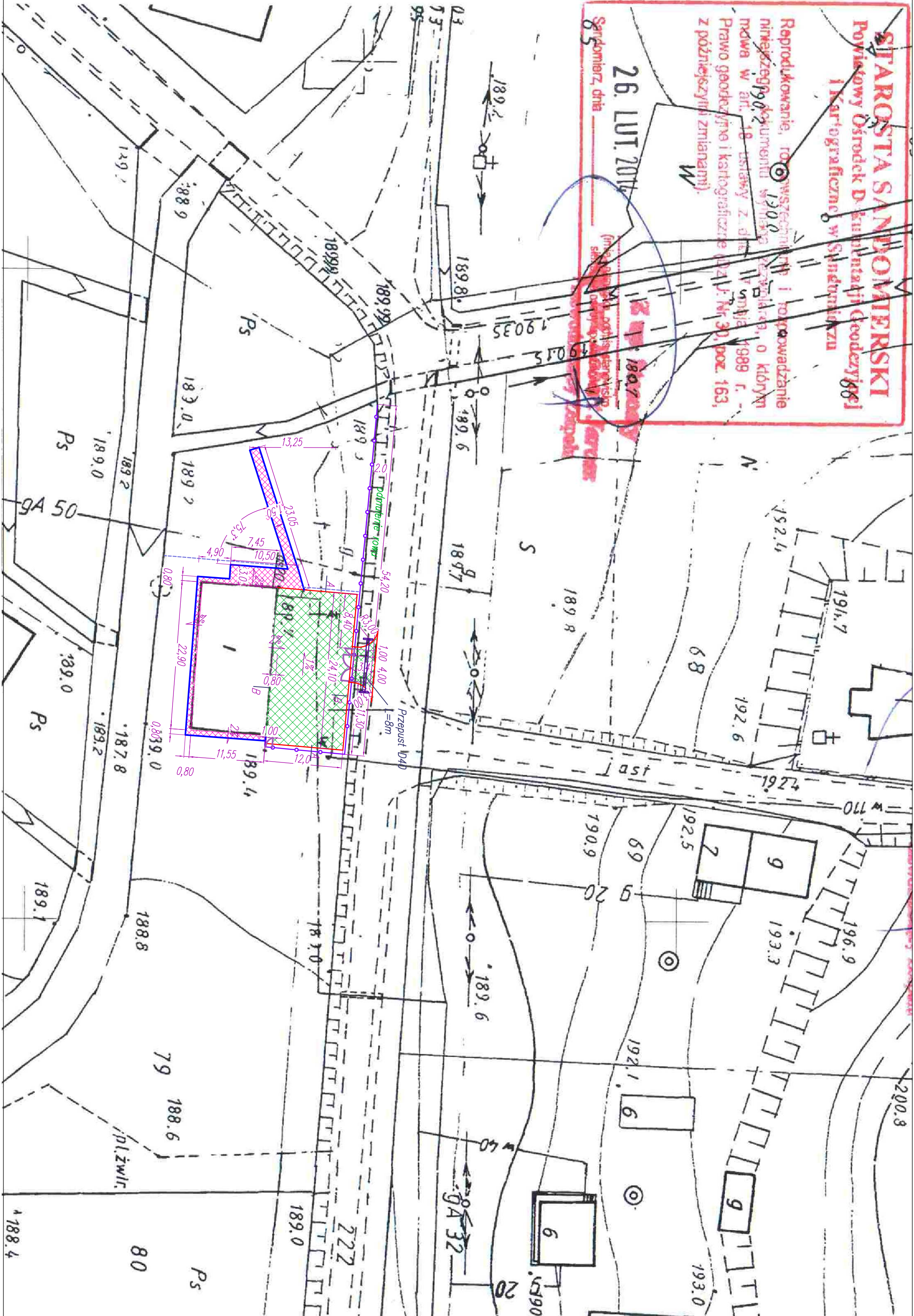

KOPIA
MAPA ZASADNICZA
Skala 1:1000
Województwo : świętokrzyskie
Powiat : sandomierski
Gmina : Włoszczowa
Obiekt : Kąkolice
Sektoria nr : 4.139.26.04.4

Podpisana się zgodność niniejszej kopii z treścią materiału państwowego zasobu geodezyjnego i kartograficznego	
Organ prowadzący państwowy zasób geodezyjny i kartograficzny	Sarota Sandomierski Powiatowy Ośrodek Dokumentacji Geodezyjnej i Kartograficznej w Sandomierzu
Nazwa materiału zasobu	
Identyfikator ewidencyjny materiału zasobu	
Data wykonania kopii	26. LUT. 2014
Imię i nazwisko osoby wykonującej kopię	

Legenda

- krawężnik betonowy betonowy 15/30
- obrzeże betonowe 8/30
- utworzenie placu, pow. z kostki bet. gr. 6cm
- chodnik/ropaska, pow. z kostki bet. gr. 6cm
- brama
- ogrodzenie
- korytko sołkowe

Investor	Gmina Obrzów	Wykonawca	Biuo Projektowe "Ago"
	Obrzów 84		ul. H. Sowińskiej 11
	27-641 Obrzów		28-200 Staszów
Obiekt	Opracowanie zagospodarowania włości remizy w Węgrzech Panieńskich wraz z ogrodzeniem		
Nazwa rysunku	Projekt zagospodarowania terenu	Skala 1:500	
Opracowanie	Imię i nazwisko	Nr. uprawnień	Data
Projektant	Jerzy Kręciński	WZDP 214/D/66 w specjalności drogowej	05.2014
Asystent	mgr inż. Artur Kręciński		05.2014
Data opracowania	maj 2014	Brzoza	Nr rysunku 2
			Nr arkusza 1

SZCZEGÓŁY
skala 1:25

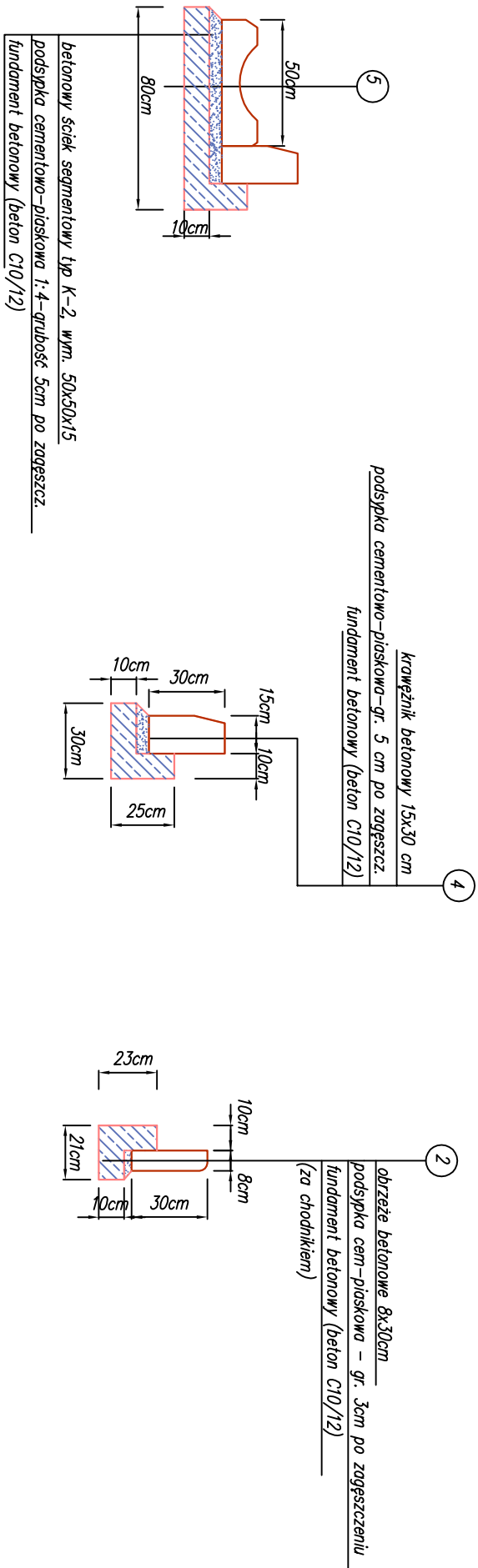

Szczegół standardowego
odkrycia krawężnika

Szczegół standardowego
odkrycia obrzeża

Szczegół odkrycia
krawężnika w obrębie
zjazdu,

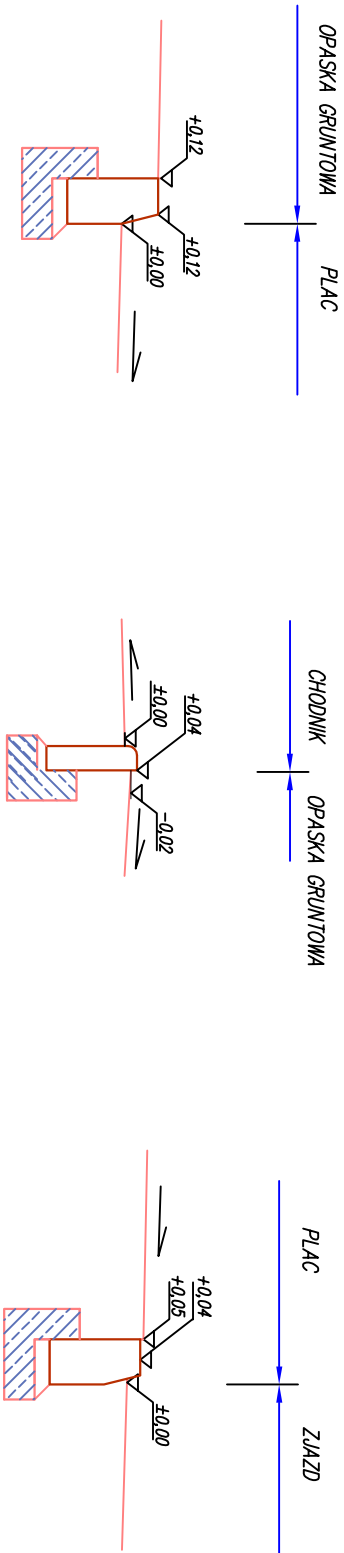

Inwestor	Gmina Obrzów Obrzów 84 27-641 Obrzów	Wykonawca	Biuro Projektowe "Ako" ul. H. Sowińskiej 11 28-200 Staszów	
Obiekt	Opracowanie zagospodarowania wokół remizy w Węgrcach Panieńskich wraz z ogrodzeniem			
Nazwa rysunku	Szczegóły			Skala 1:25
Opracowanie	Imię i nazwisko	Nr. uprawnień	Data	
Projektant	Józef Kręciusz	WZDP 214/D/66 w specjalności drogowej	05.2014	
Asystent	mgr inż. Artur Kręciusz		05.2014	
Data opracowania	maj 2014		Branoza Drogo	Nr rysunku 4
				Nr arkusza 1

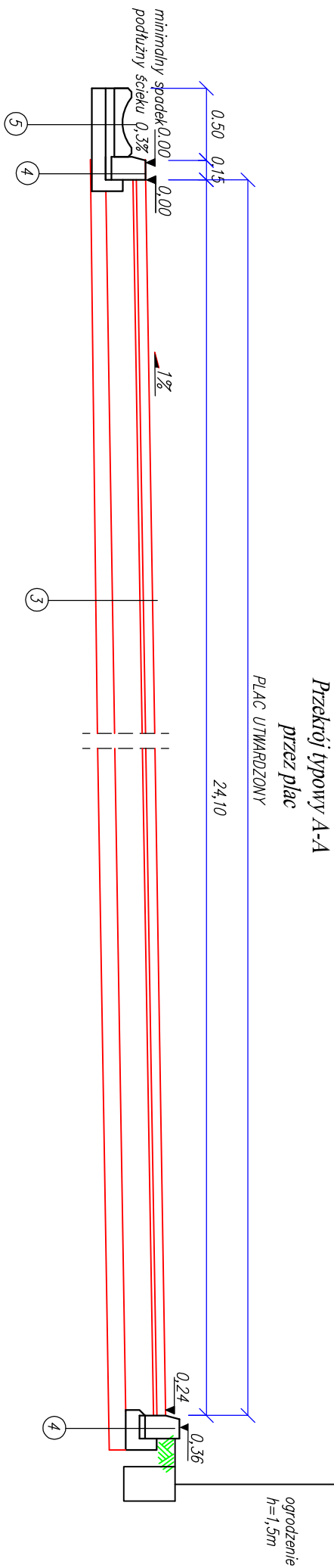

1	Konstrukcja nawierzchni nr
6cm	betonowa kostka brukowa
3cm	podsyпка cementowo-piaskowa 1:4
10cm	warstwa podbudowy kruszywo łamane 0/31,5mm

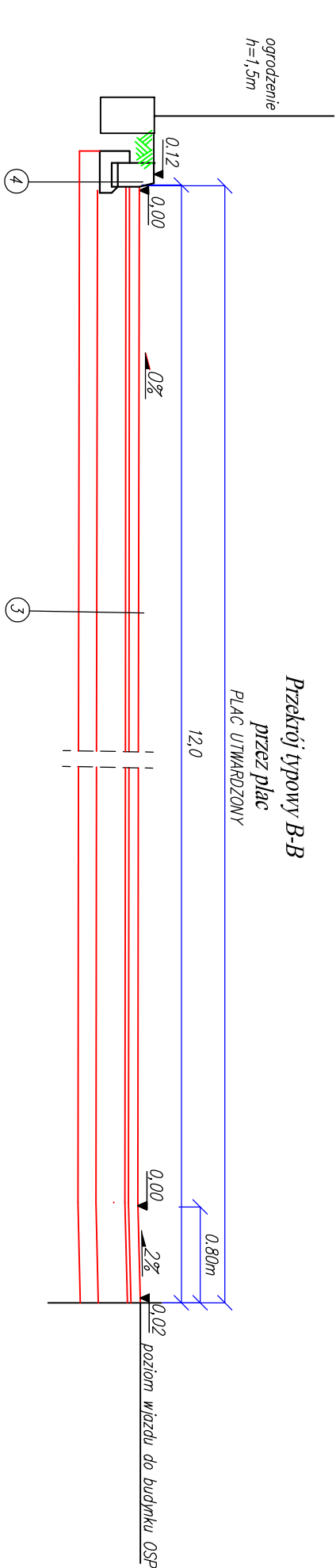

2	obrzeże betonowe 8x30cm
8cm	
3cm	podsyпка cementowo-piaskowa 1:4
15cm	ława betonowa (beton C10/12)

3	betonowa kostka brukowa
8cm	
3cm	podsyпка cementowo-piaskowa 1:4
25cm	kruszywo łamane 0/63,0
15cm	stabilizacja cementowo-piaskowa z dowozu

Przekrój typowy
przez chodnik o szerokości 3,0m

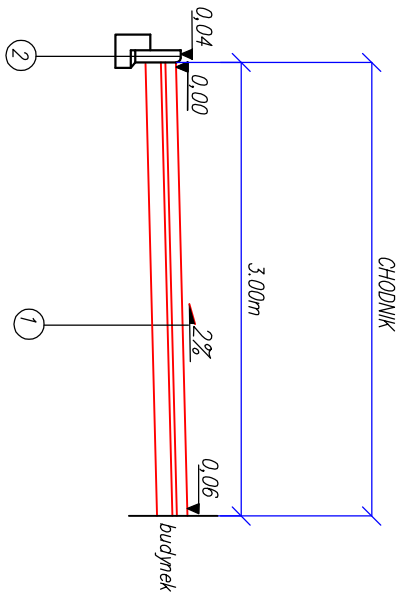

4	kręweżnik betonowy 15x30cm
5cm	podsyпка cementowo-piaskowa-gr. 5 cm po zagęszcz.
12cm	ława betonowa (beton C10/12)

5	betonowy ściek segmentowy typ K-2, wym. 50x50x15
5cm	podsyпка cementowo-piaskowa-gr. 5 cm po zagęszcz.
12cm	ława betonowa (beton C10/12)

Przekrój typowy
przez opaskę wokół budynku

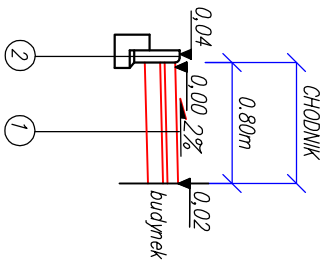

Przekrój typowy
przez chodnik o szerokości 1,5m

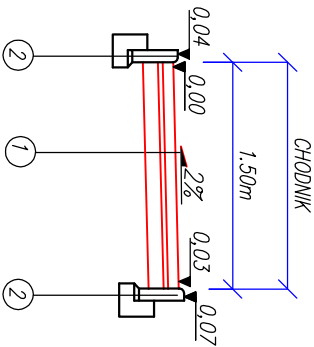

Investor	Gmina Obrazów Obrazów 84 27-641 Obrazów	Wykonawca	Biurowo Projektowe "Ako" ul. H. Sowińskiej 11 28-200 Staszów
Obiekt	Opracowanie zagospodarowania wokół remizy w Węgrcach Pomieńskich wraz z ogrodzeniem		
Nazwa rysunku	Przekroje typowe	Skala	1:50
Opracowanie	Imię i nazwisko	Nr. uprawnień	Data
Projektant	Włodzisław Krępcisz	WZDP 214/D/66 w specjalności drogowej	05.2014
Asystent	mgr inż. Artur Krępcisz		05.2014
Data opracowania	maj 2014	Branża	Nr rysunku
		drogowa	3
			Nr arkusza
			1